

## ANLEITUNG EINZELTEST (NACH POSITIVEM POOL) INFORMATION FÜR ELTERN

### Lieferumfang Testmaterial:

mehrere Lagen einzeln steril verpackte Abstrichtupfer  
Barcode-Röhrchen mit je 1 Abstrichtupfer  
Pool-Behälter, 50 ml  
Etiketten auf A4-Bögen

### Material Einzeltest

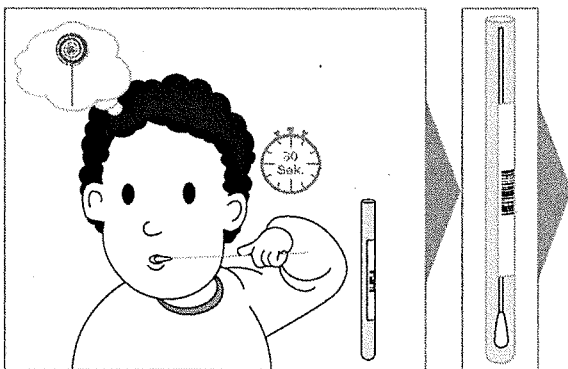

### PROBENNAHME

1. Schüler\*innen aus dem positiv getesteten Pool benutzen zuhause ihr Einzeltest-Röhrchen.
2. Das Röhrchen wurde zu Beginn der Testung allen Kindern mitgegeben.
3. Geben Sie die Zahlen und Buchstaben des Barcode-Etiketts auf dem Röhrchen online unter [www.schultestung.nrw](http://www.schultestung.nrw) ein.

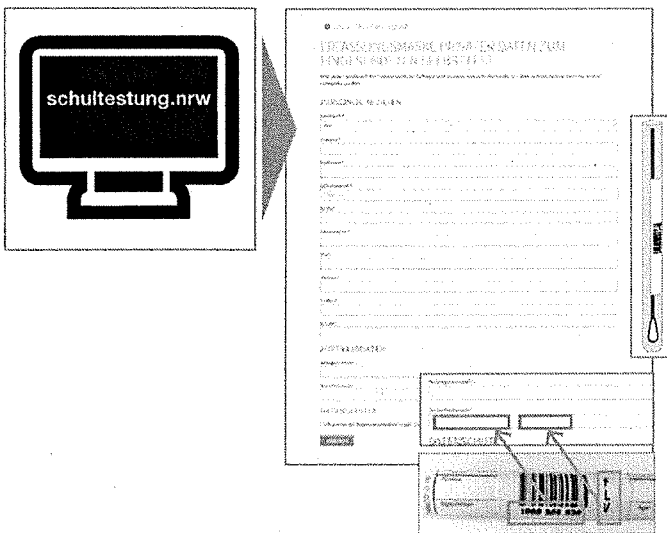

4. Geben Sie das Röhrchen in der Schule ab.
5. Ein Transportdienst bringt die Proben in unser Labor.
6. Wir führen eine Einzel-PCR-Testung durch.
7. Wir übermitteln die Testbefunde an die Eltern und informieren bei positivem Befund das Gesundheitsamt. Aus Datenschutzgründen übermitteln wir keine Befunde an die Schule.

